



Oplysningskema for afdeling

LBF organisationsnr.:	0714
Organisationsnavn:	FællesBo
LBF afdelingsnr.:	231
Afdelingsnavn:	231, Anemonevej
Byggeafsnitsadresser:	Anemonevej 2-6 og 22 og 25-29, Anemonevej 8-20, Anemonevej 13A-23D, Anemonevej 1-11
Byggeafsnits BBR-numre:	902869, 902869, 903030, 903051
Vægtet ibrugtagningår:	1991
Gruppe:	Gruppe 13. Boliger mellem 51-75 m ² i tæt/lavt byggeri fra 1975 og derefter
Regnskabsperiode start:	01-01-2021
Regnskabsperiode slut:	31-12-2021

Stamdata

Antal byggeafsnit i drift:						4
Boliger i drift:	Tæt/Lav		Etage		I alt:	
	Antal:	m ²	Antal:	m ²	Antal:	m ²
Familieboliger (lejl.):	42	2.736	35	2.423	77	5.159
Ældreboliger:						
Ungdomsboliger:						
I alt:	42	2.736	35	2.423	77	5.159

Afdeling under opførelse?

Ja

Nej

A. Konklusion

Er der særlige udfordringer, indsatser eller behov for aftaler, som ønskes drøftet, herunder om anvisning, fysiske og sociale forhold og foranstaltninger m.v.?

Ja

Nej



Hvis ja, gives i prioriteret rækkefølge en kortfattet punktvis beskrivelse af, hvori afdelingens problem(er) består, og hvilke løsninger, der vil kunne anvises.
Der pågår helhedsplan

For afdelinger i drift udfyldes resterende skema.



B. Gennemgang af afdeling

Økonomi/drift

Leje for afdelingens boliger

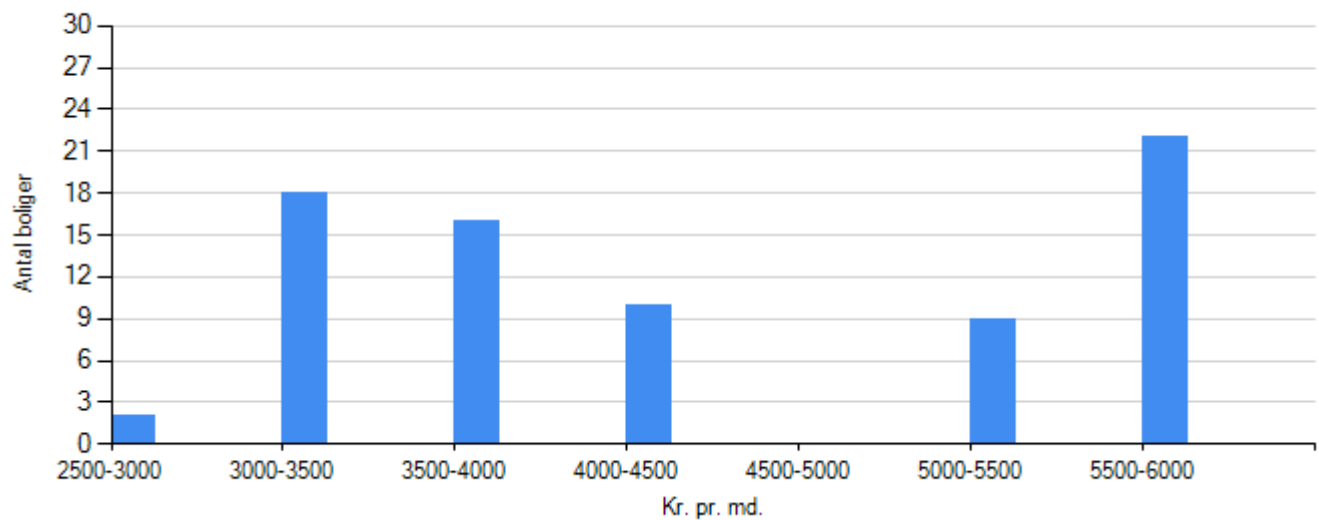

Familieboliger
Ungdomboliger
Ældreboliger

Regnskabet's nøgletal

Årets henlæggelser til vedligeholdelse

	Afdeling	Benchmark
Kr. pr. bolig	11.831,17	10.478,26
Kr. pr. m2	176,58	156,10

Evt. kommentarer

Opsparede henlæggelser til vedligeholdelse

	Afdeling	Benchmark
Kr. pr. bolig	33.086,75	42.098,91



	Afdeling	Benchmark
Kr. pr. m2	493,83	622,49

Evt. kommentarer

Vurdering af afdelingens vedligeholdelsestilstand

Tilfredsstillende

Mindre tilfredsstillende

Ikke tilfredsstillende

Evt. kommentarer



Beboerdemokrati

Er der en afdelingsbestyrelse?

Ja

Nej



Udlejning

Fraflytningsprocent

	Afdeling	Benchmark
Almene familieboliger	28,57	10,53
Almene ældreboliger	i/t	i/t
Almene ungdomsboliger	i/t	i/t

Evt. kommentarer

Der har været gang i en helhedsplan for afdelingen og den er endnu ikke helt afsluttet, hvilket gør at fraflytningerne er lidt flere end normalen, men ingen grund til bekymring.

Ledige boliger opgjort i procent

	Afdeling	Benchmark
Almene familieboliger	0,00	0,00
Almene ældreboliger	i/t	i/t
Almene ungdomsboliger	i/t	i/t

Evt. kommentarer



Røde afdelinger

Afdelingen har ikke haft kritiske effektivitetstal i de seneste tre år i træk